Violon

Sonates pour le violon, la flûte, le pardessus de viole, où les accords sont notés sur la basse.
Prototypes (1775)

Sonata I

Michel Corrette
(1709-1795)
Édité par Pierre Gouin
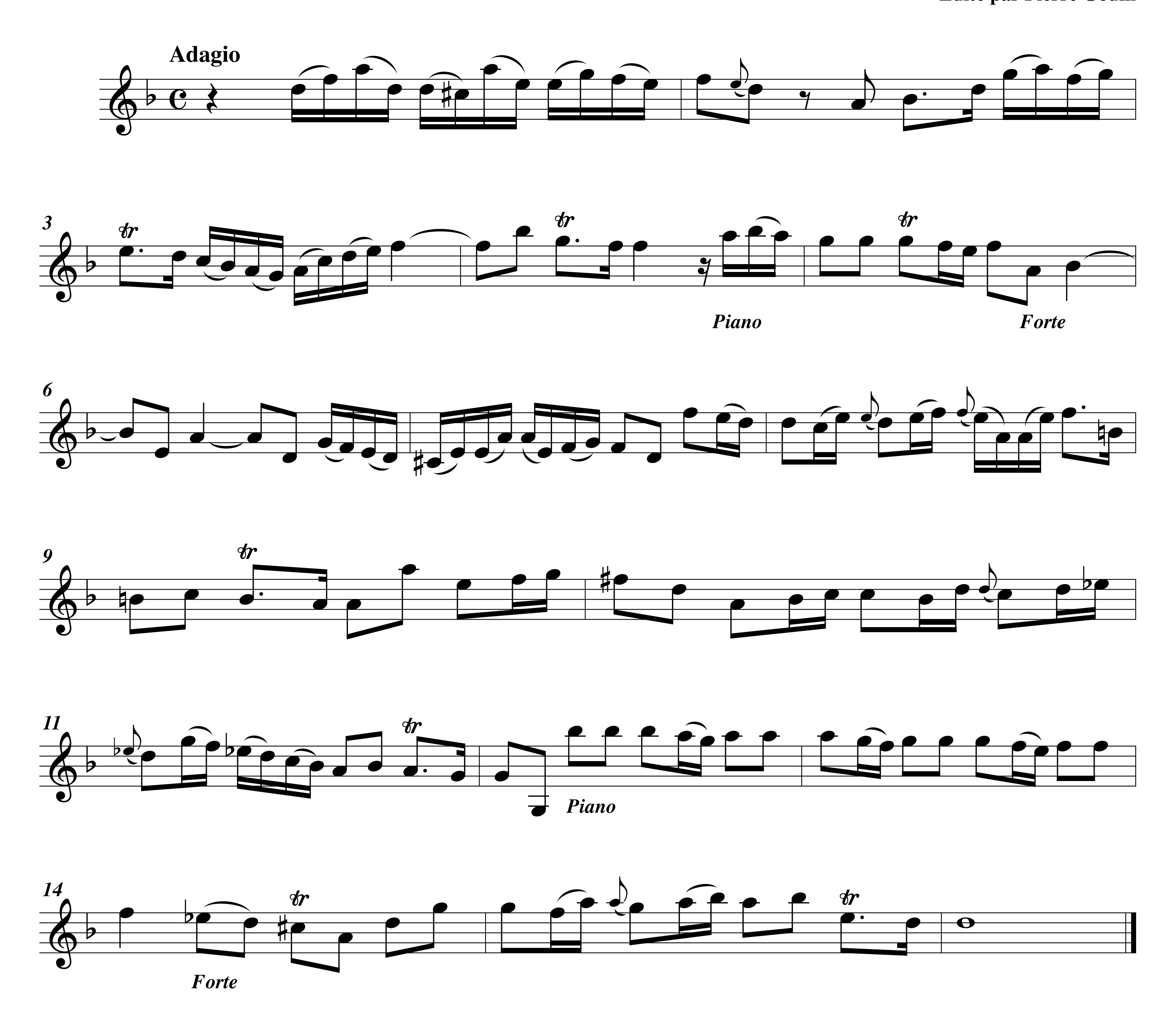


Violon

Corrente
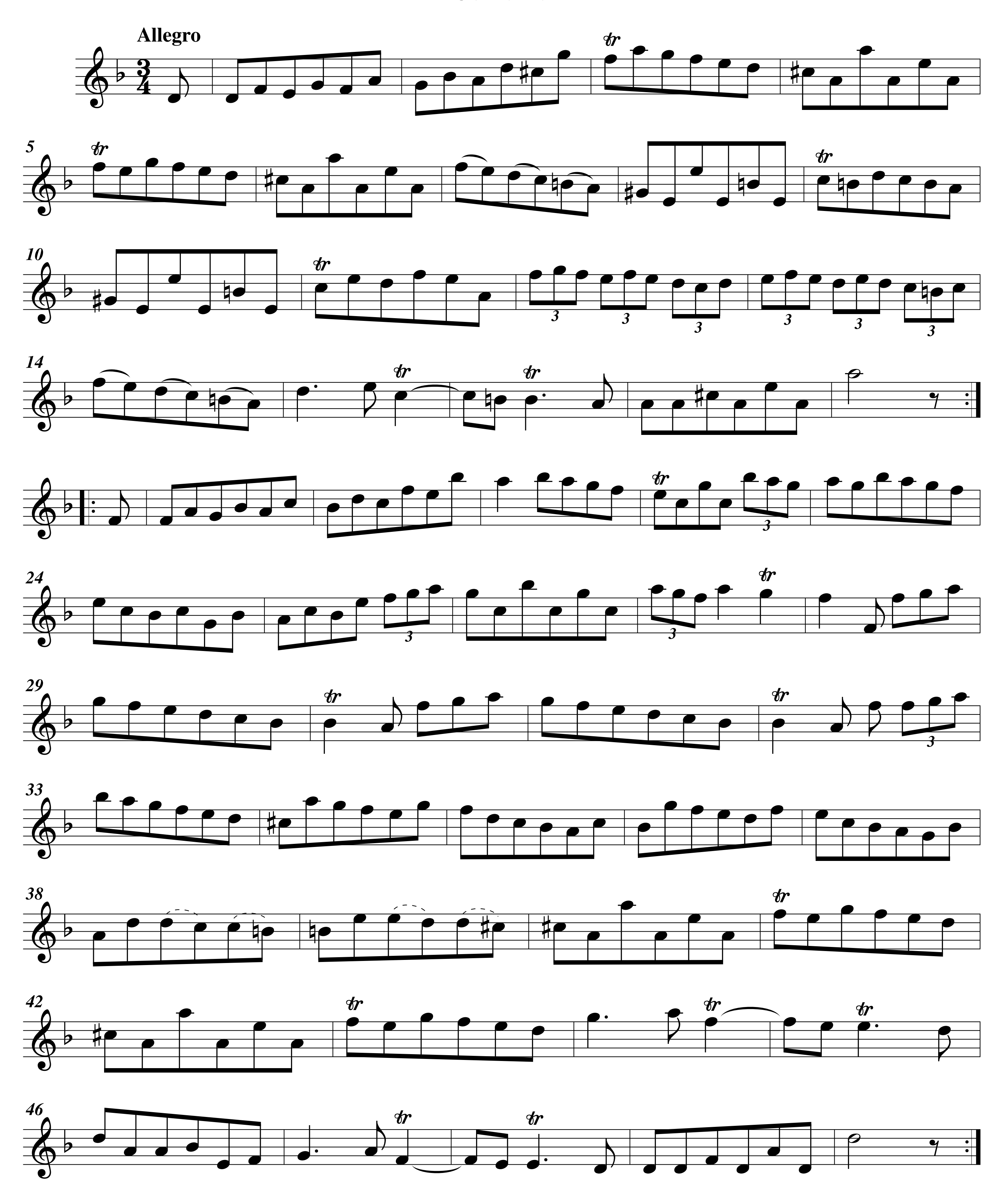

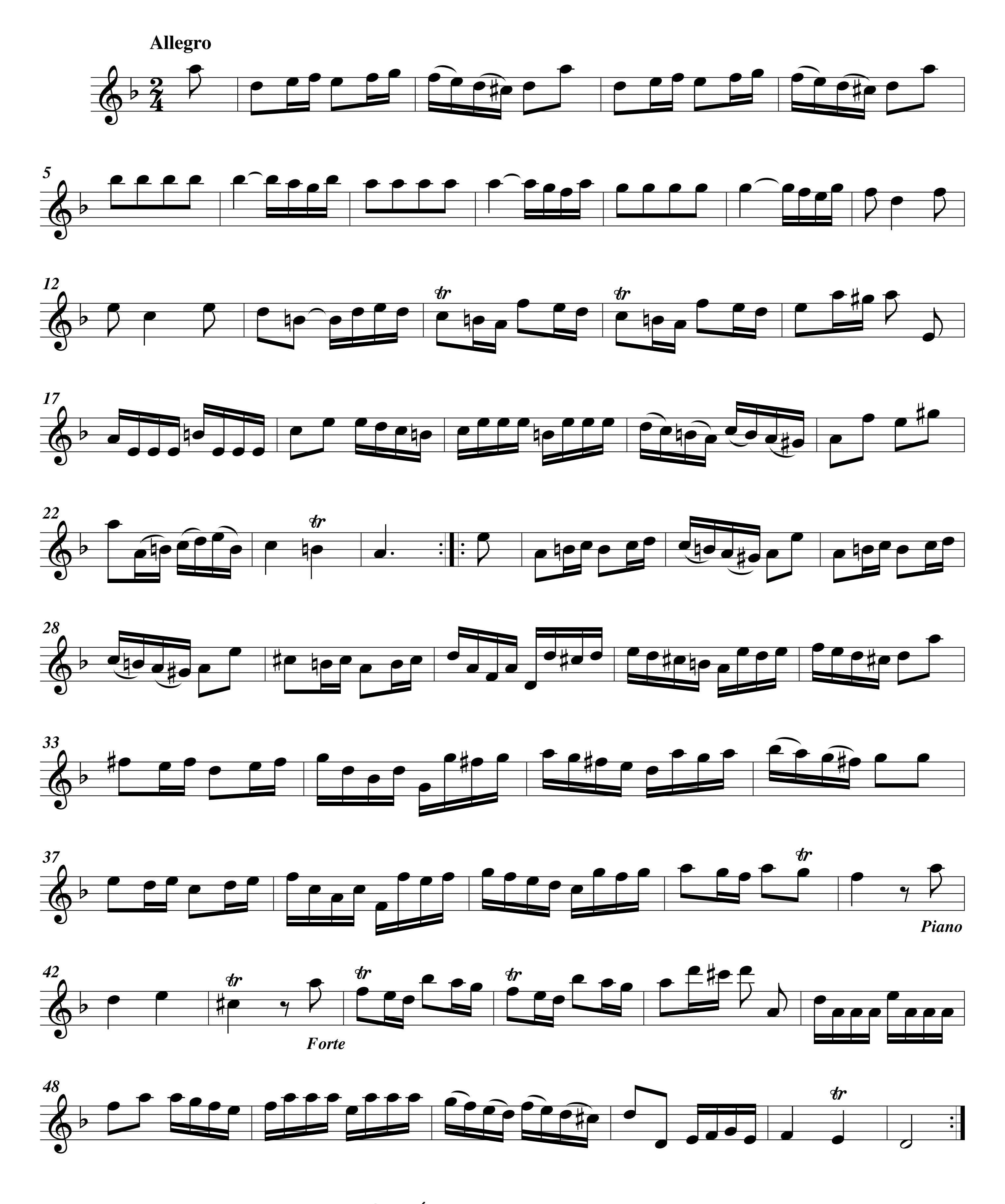
Violon

